

**UCHWAŁA NR LXVIII/382/18**  
**Rady Gminy Łądek**  
**z dnia 18 października 2018 r.**

**w sprawie przyjęcia Sołeckiej Strategii Rozwoju Sołectwa Łądek w Gminie Łądek.**

Na podstawie art. 18, ust 2, pkt 6 ustawy z dnia 8 marca 1990 roku o samorządzie gminnym (Dz. U. z 2018r., poz. 994, z późn. zm.) Rada Gminy Łądek uchwała, co następuje:

§1. Przyjmuje się Sołecką Strategię Rozwoju Sołectwa Łądek w Gminie Łądek, która stanowi załącznik do niniejszej uchwały.

§2. Wykonanie uchwały powierza się Wójtowi Gminy Łądek.

§3. Uchwała wchodzi w życie z dniem podjęcia.

**PRZEWODNICZĄCY**  
**RADY GMINY ŁĄDEK**

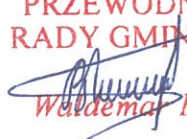
  
**Waldemar Błaszczak**

## UZASADNIENIE

### DO UCHWAŁY NR LXVIII/382/18 Rady Gminy Łądek z dnia 18 października 2016 r.

Gmina Łądek jest członkiem programu „Wielkopolska Odnowa Wsi” realizowanego przez Urząd Marszałkowski w Poznaniu. W roku 2015r. Urząd Marszałkowski Województwa Wielkopolskiego Departament Rolnictwa i Rozwoju Wsi UMWW zorganizował cykl szkoleń dla kandydatów na moderatorów odnowy wsi, celem wsparcia społeczności lokalnych w uruchamianiu i wdrażaniu procesów odnowy wsi w sołectwach uczestniczących w programie Wielkopolska Odnowa Wsi 2013 – 2020. Z grona uczestników ww. szkoleń wyłoniono 20 osób, które otrzymały certyfikat moderatora odnowy wsi. Osoby te będą prowadziły warsztaty w sołectwach zainteresowanych opracowaniem sołeckich strategii rozwoju, zgodnie z metodyką określoną przez Urząd Marszałkowski.

We wrześniu 2018r. przeprowadzane zostały warsztaty z udziałem moderatorów w wybranych gminach i sołectwach naszego województwa. Gmina Łądek otrzymała dofinansowanie z Urzędu Marszałkowskiego Województwa Wielkopolskiego na stworzenie kolejnych czterech strategii: Jaroszyn, Policko, Łądek, Waławów.

Dwóch moderatorów pracowało na zasadzie: 1 dzień – 2-, 3- godzinna wizja terenowa w wybranych sołectwach + 2 dni kilkugodzinnych warsztatów z przedstawicielami grup odnowy wsi , przy czym:

- warsztaty odbywały się wg metodologii określonej przez Urząd Marszałkowski,
- warsztaty odbywały się w jednym miejscu i czasie dla przedstawicieli grup odnowy wsi z wybranych sołectw (praca w grupach, 4 strategie wypracowywane jednocześnie).

Urząd Marszałkowski sfinansował pracę moderatorów podczas tworzenia dwóch sołeckich strategii rozwoju oraz Gmina Łądek sfinansowała kolejne dwie strategie. Sołeczkie strategie rozwoju zostały przyjęte uchwałą przez mieszkańców poszczególnych miejscowości podczas zebrań wiejskich. Aby móc otrzymać dodatkowe punkty podczas składania wniosków o dofinansowanie w UMWW Poznań niezbędne jest przyjęcie strategii przez Radę Gminy.

Niniejsze uzasadnienie dotyczy uchwał w sprawie przyjęcia wszystkich czterech sołeckich strategii rozwoju w Gminie Łądek: Jaroszyn, Policko, Waławów, Łądek. Ze względu na powyższe, przyjęcie uchwały jest zasadne.

WCJT  
Artur Miętkiewicz



Załącznik do uchwały Nr LXVIII/382/18  
Rady Gminy Łądek z dnia 18.10.2018 r.

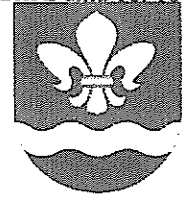

# SOŁECKA STRATEGIA ROZWOJU SOŁECTWA ŁĄDEK

w gminie Łądek

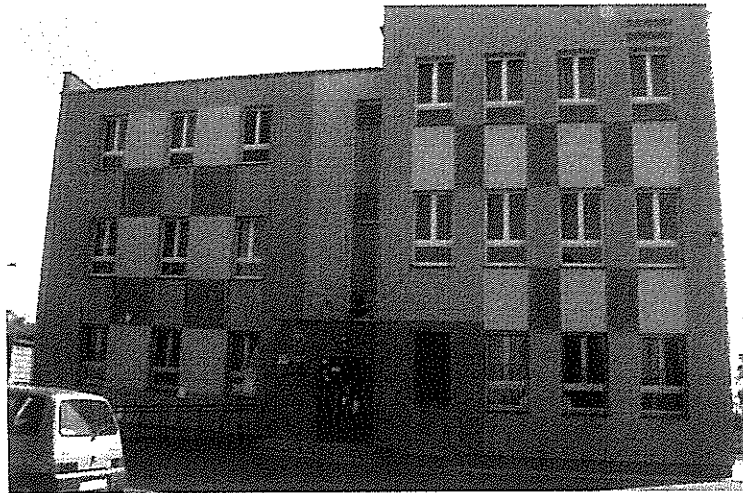

Dokument sporządzony przez przedstawicieli  
Grupy Odnowy Wsi (*imię i nazwisko*):

*Sebastian Woźniak, Władysław Orchowski, Andrzej Przespolewski*

z udziałem moderatora/moderatorów (*imię i nazwisko*):

*Anita Kubicka, Iwona Suszka*

Sierpień 2018 r.

## SPIS TREŚCI

WPROWADZENIE .....	3
KARTA DIAGNOZY ZAAWANSOWANIA ODNOWY WSI.....	5
SPRAWOZDANIE Z WIZJI W TERENIE .....	8
ANALIZA ZOSOBÓW .....	17
ANALIZA ZASOBÓW – część I.....	17
ANALIZA ZASOBÓW – część II .....	19
ANALIZA ZASOBÓW – część III.....	21
ANALIZA SWOT .....	18
WIZJA WSI .....	29
PROGRAM DŁUGOTERMINOWY ODNOWY WSI .....	30
PROGRAM KRÓTKOTERMINOWY ODNOWY WSI NA OKRES 12 MIESIĘCY .....	34

## WPROWADZENIE

Niniejszy dokument powstał w wyniku prac zespołu osób członków Grupy Odnowy Wsi - sołectwa **Lądek**, biorących udział w warsztatach w Świetlicy Wiejskiej w Jaroszynie w dniach 22 i 23 sierpnia 2018 r. w ramach programu Urzędu Marszałkowskiego Województwa Wielkopolskiego - „Wielkopolska Odnowa Wsi 2013-2020” na zlecenie Wójta Gminy Lądek.

### Odnowa wsi to :

- Idea w myśl której wieś pozostaje sobą,
- metoda rozwoju obszarów wiejskich,
- ruch społeczny,
- dąży do szeroko pojętej poprawy warunków życia na wsi i ekonomicznej niezależności wsi.

**Odnowa wsi** to proces kształtowania warunków życia ludzi na obszarach wiejskich, którego animatorem i podmiotem jest społeczność lokalna.

### Cechy odnowy wsi:

- **kompleksowość** - rozwój jest efektem oddolnego określenia (z wykorzystaniem planowania strategicznego i przestrzennego) i realizowania całościowej wizji wsi, z myślą o zachowaniu jej tożsamości,
- **zaangażowanie** społeczności wiejskiej jako siły napędowej przemian,
- pomoc społecznościom wiejskim poprzez **systemy wsparcia** utworzone w tym celu przez gminę i region, zgodnie z przyjętymi priorytetami rozwoju i polityką wobec obszarów wiejskich,
- **specjalistyczne doradztwo** instytucji działających na rzecz wsi i rolnictwa,
- rozwój oparty o **siły i zasoby własne**,
- wykorzystanie **funduszy strukturalnych Unii Europejskiej**.

W toku prac na strategią rozwoju wsi zrealizowano zadania w trzech etapach:

#### I. Faza przedwarsztatowa

Moderatorzy w osobach Anita Kubicka, Iwona Suszka w dniu 20 sierpnia 2018 r. dokonały:

- ✓ wizji wsi,
- ✓ poznali zasoby wsi [dok. fot.],
- ✓ poznali grupę odnowy wsi,
- ✓ wykonane zostały karty diagnozy.

II. Faza warsztatowa

**I dzień** – 22 sierpnia 2018 r., w sali Świetlicy Wiejskiej w Jaroszynie:

- ✓ ustalono cechy wyróżniające - na podstawie analizy zasobów,
- ✓ dokonano analiza SWOT - analiza mocnych i słabych stron wsi oraz szans i zagrożeń płynących z otoczenia,
- ✓ określony został potencjału rozwojowy: w systemie kluczowych obszarów odnowy wsi: standard, jakość, byt, tożsamość,
- ✓ sformułowano wizję wsi- z wykorzystaniem cech wyróżniających, w odniesieniu do kluczowych obszarów odnowy wsi.

**II dzień** – 23 sierpnia 2018 r., w Świetlicy Wiejskiej w Jaroszynie:

- ✓ Zbudowano plan odnowy wsi – tzw. sołeckiej strategii rozwoju (program długoterminowy, wyczerpuje treść wizji, wykorzystuje cechy wyróżniające, eliminuje bariery),
- ✓ Zbudowano program krótkoterminowy.

III. Faza powarsztatowa

- ✓ przygotowanie materiałów do przyjęcia przez zebranie wiejskie,
- ✓ dopracowanie z udziałem koordynatora całości dokumentacji warsztatowej.

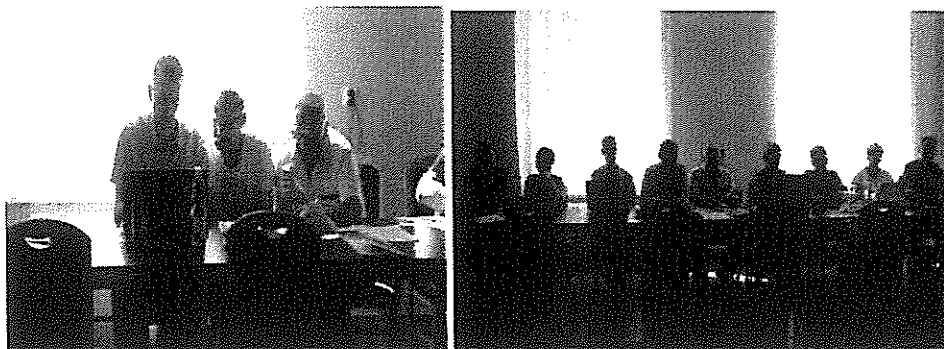

*Grupa Odnowy Wsi w czasie warsztatów opracowania Sołeckiej Strategii Rozwoju.*

*22 i 23 sierpnia 2018 r. Świetlica Wiejska w Jaroszynie*

## KARTA DIAGNOZY ZAAWANSOWANIA ODNOWY WSI

wraz ze sprawozdaniem z wizji w terenie

Gmina: Łądek      Sołectwo: Łądek      Liczba mieszkańców: 910

Faza odnowy	Zakres działań	*	Rozwój organizacyjny	*	Sterowanie rozwojem	*
A	brak działań		istnieje tylko rada sołectka		brak planowania działań w wymiarze całej wsi	x
	działania fragment. lub dotyczące wąskiej grupy	x	rozproszone działania organizacji	x		
	działania spontaniczne	x	zawiązana grupa odnowy wsi	x	opracowanie planu i programu odnowy dla całej wsi	
	porządkowanie wsi					
B	projekty startowe (z programu krótkoterminowego)	x	podjmuje się kroki na rzecz skoordynowania działań organizacji we wsi	x	planowanie w krótkim horyzoncie czasowym	x
	przekonywanie mieszkańców do idei odnowy wsi i integrowanie wokół pierwszych przedsięwzięć					
Początkowa	różnorodne projekty (z programu długoterminowego) nastawione na usunięcie podstawowych barier i zaspokojenie głównych potrzeb		liczna grupa odnowy wsi (skupia przedstawicieli organizacji i instytucji)		systematyczne planowanie działań, (np. roczne plany rzeczowo-finansowe, kalendarze imprez)	

D	Całocisio	lokalnie oraz regionalnie powiązane ze sobą projekty wywołujące efekt synergiczny (nacisk na tworzenie miejsc pracy)	stowarzyszenie odnowy wsi instytucją rozwoju lokalnego (Centrum Aktywności Lokalnej)	kompleksowe i szczegółowe planowanie przestrzenne	wykorzystywanie gminnych instrumentów wsparcia	x
C	Zaawansowana	powzechna odnowa prywatnych posesji	animacja aktywności poszczególnych grup mieszkańców	promocja wsi	rozwinięta komunikacja wewnętrzna	x
		powszechne zaangażowanie mieszkańców w projekty publiczne				
		projekty wyróżniające wieś, kształtujące się centrum wiejskie				
		projekty jakościowo zmieniające kluczowe obszary życia oraz kształtujące strukturę wsi				
		pobudzenie mieszkańców do odnowy własnych posesji	skoordynowane działanie organizacji obecnych we wsi	proste instrumenty komunikacji wewnętrznej	proste instrumenty komunikacji wewnętrznej	x
			„koalicja” organizacji i instytucji na rzecz odnowy wsi	projektowanie działań (projekty)	projektowanie działań (projekty)	
			liczne stowarzyszenie odnowy wsi	systematyczne planowanie rozwoju (aktualizowanie planu i programu odnowy wsi)	systematyczne planowanie rozwoju (aktualizowanie planu i programu odnowy wsi)	





Sprawozdanie z wizji w terenie

Miejsce i data przeprowadzenia wizji: Łądek, 20 sierpnia 2018 r.

Uczestnicy: Władysław Orchowski – sołtys wsi Łądek ; moderatorzy: Anita Kubicka, Iwona Suszka.

### ***Krótką charakterystyka wsi: (aktywność mieszkańców, funkcjonujące organizacje pozarządowe, infrastruktura, charakter zabudowy, fundusze)***

Łądek to wieś położona w gminie Łądek, w powiecie słupckim w województwie wielkopolskim. Jest to serce gminy. Na rynku w Łądku znajduje się budynek Ochotniczej Straży Pożarnej im. J. Wziesińskiego. W tym budynku znajduje się również Urząd Gminy w Łądku, Gminny Ośrodek Kultury, Biblioteka Gminna, Punkt Ośrodka Doradztwa Rolniczego oraz apteka. Sołectwo położone jest w centrum gminy. W Łądku znajduje się także zabytkowy kościół pw. św. Mikołaja w Łądku, Ośrodek Wsparcia dla Dzieci i Młodzieży z Interwencją Kryzysową w Łądku. Mieszkańcy mają do dyspozycji również Gminny Ośrodek Pomocy Społecznej, Szkołę Podstawową im. Wojska Polskiego w Łądku, oraz Przedszkole. Dzieci mogą korzystać z 3 placów zabaw. W Łądku znajduje się także Przychodnia Lekarza Rodzinnego oraz Punkt Pocztowy. Dostępne są także dwie

W Łądku znajduje się także Oddział Banku Spółdzielczego. W sołectwie znajdują się dwa krzyże przydrożne. Przed budynkiem gminy znajduje się pomnik upamiętniający walczących o Polskę.

W miejscowości prężnie działa Ochotnicza Straż Pożarna oraz Uniwersytet Trzeciego Wieku, jest też Stowarzyszenie Kulturalne i Stowarzyszenie Koszykówki. Mieszkańcy mają do dyspozycji dobrze zaopatrzone dwa sklepy spożywcze oraz dwa sklepy rolno-przemysłowe, kwiaciarnię oraz sklep monopolowy, gabinet weterynaryjny. Na terenie sołectwa funkcjonuje kilku małych przedsiębiorców.

### **Z przeprowadzonej wizji w terenie sporządzono dokumentację fotograficzną**

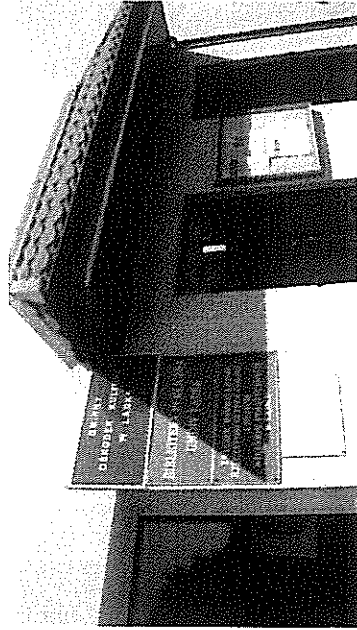

Budynek Ochotniczej Straży Pożarnej w Łądku

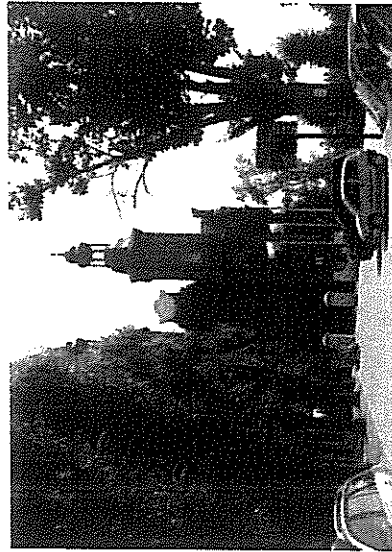

Kościół p.w. św. Mikołaja w Łądku



Plebania

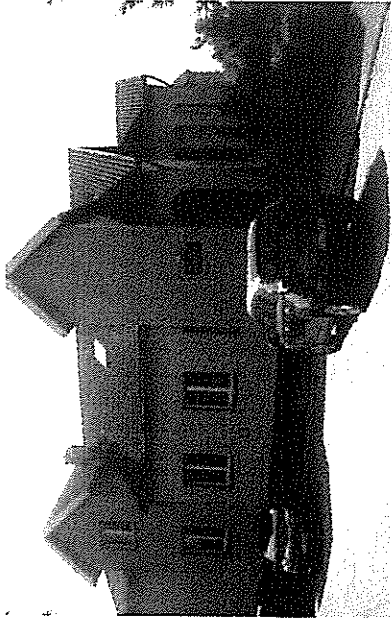

Ośrodek Wsparcia dla Dzieci i Młodzieży z Interwencją Kryzysową



Rynek w Łądku





Pomnik

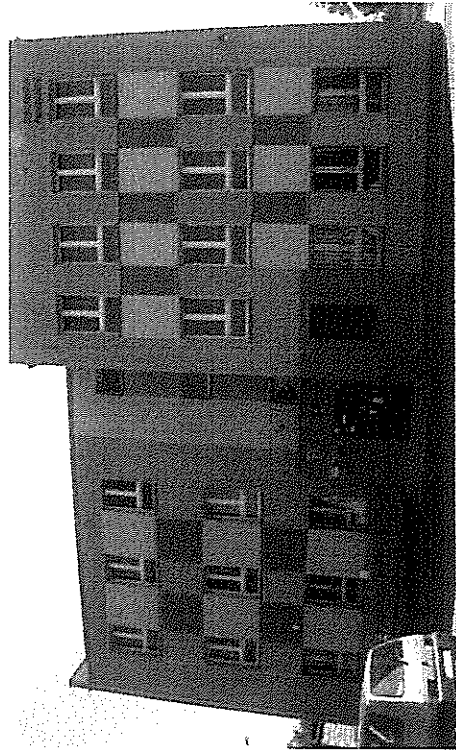

Szkola Podstawowa w Łądku

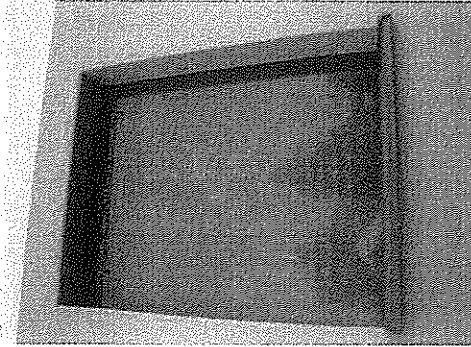

Tablica pamiątkowa POW

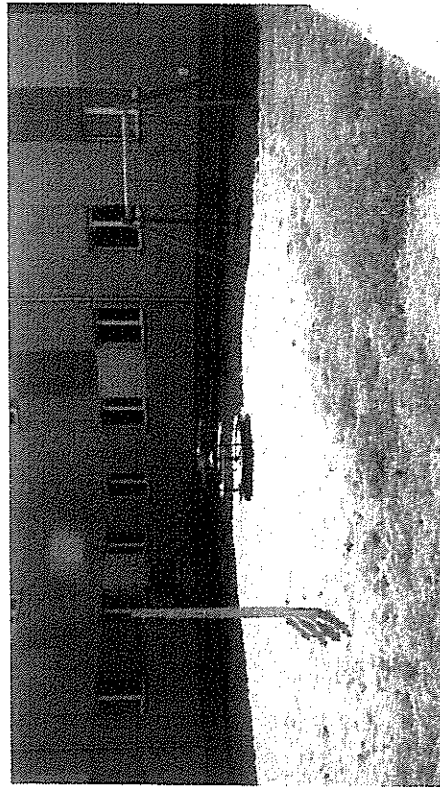

Plac zabaw oraz boisko przy szkole

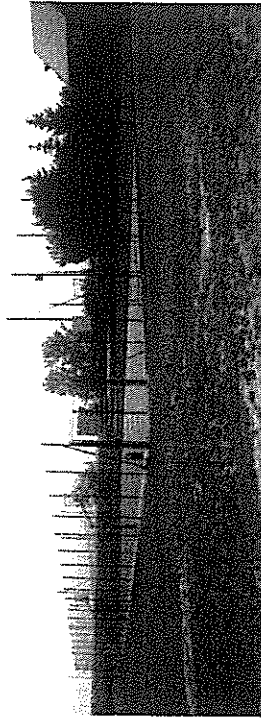

*SOLECKA STRATEGIA ROZWOJU dla sołectwa Łądek w gminie Łądek wypracowana przez GOW na warsztatach w ramach programu UMHW - „Wielkopolska Odnowa Wsi 2013-2020”*

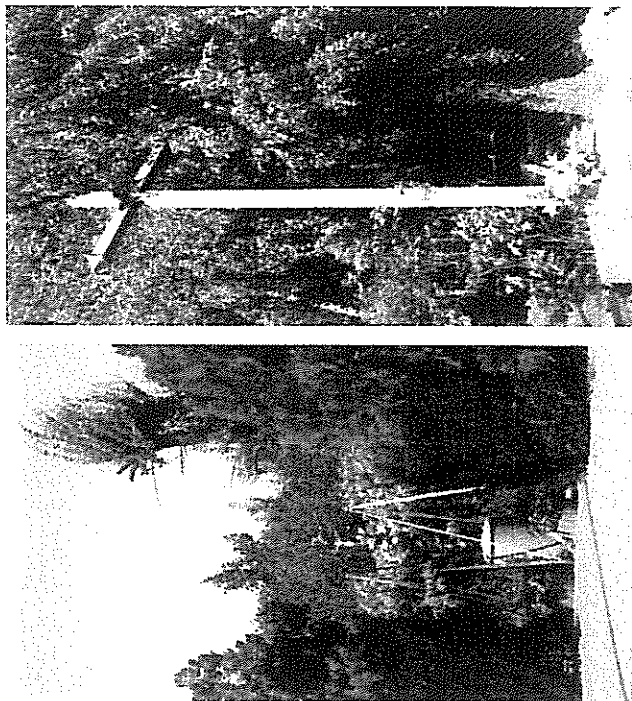

Krzyże przydrożne



Przychodnia Lekarza Rodzinnego

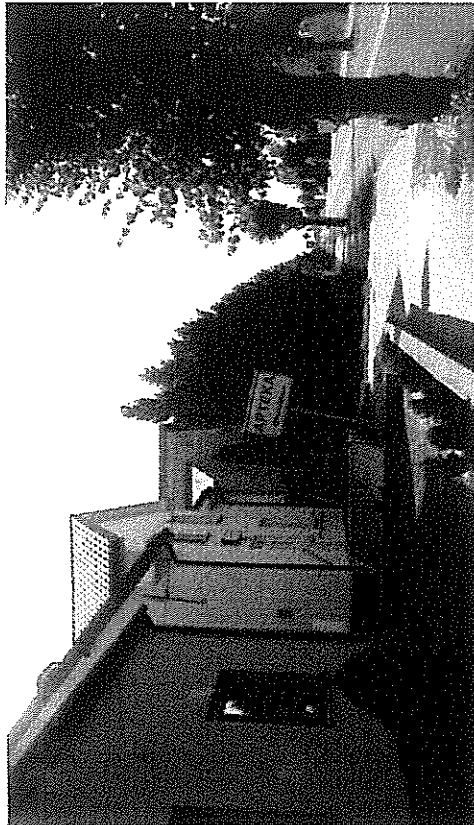

Apteka



Budynek Poczty, GOPS , Przedszkole Gminne

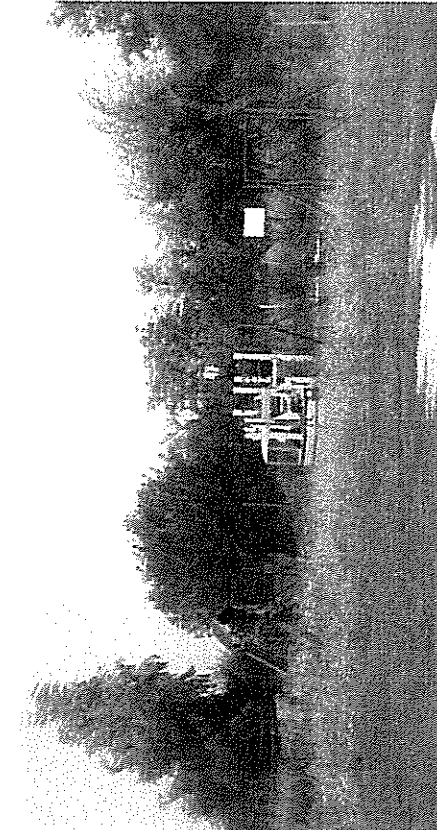

Plac zabaw

*SOLECKA STRATEGIA ROZWOJU dla sołectwa Łądek w gminie Łądek wypracowana przez GOiW na warsztatach w ramach programu UMHW - „Wielkopolska Odnowa Wsi 2013-2020”*

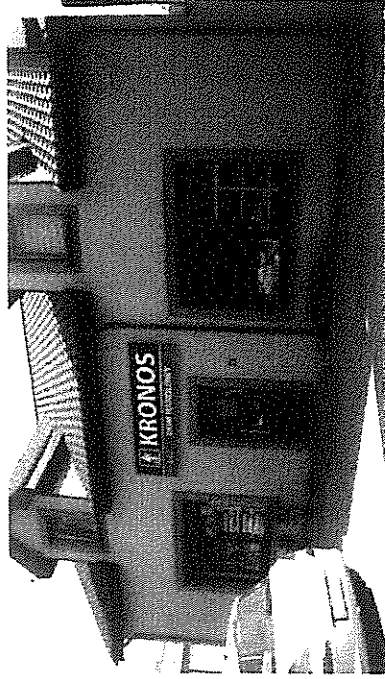

Sklep przemysłowy

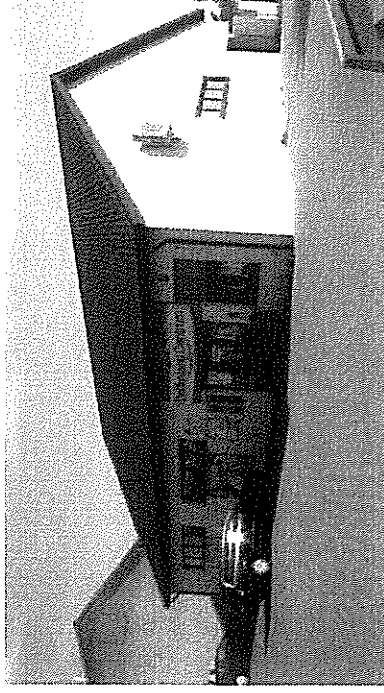

Sklep spożywczy

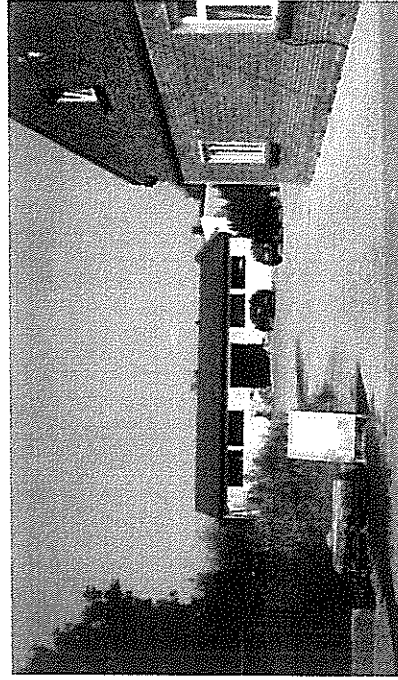

Sklep z art. Rolniczymi



Apteka Radix



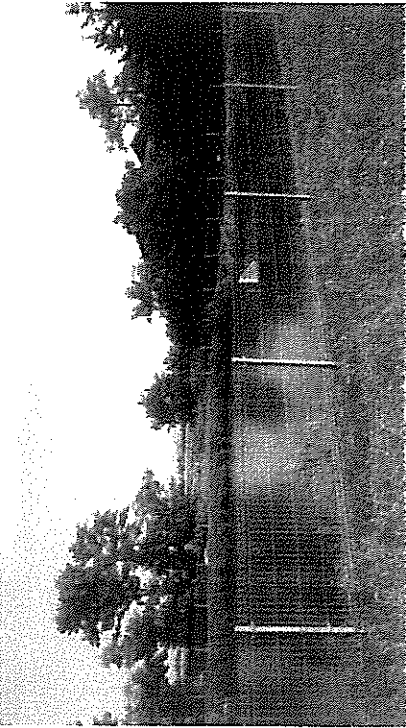

Stawek



Plac zabaw na działkach osiedlowych

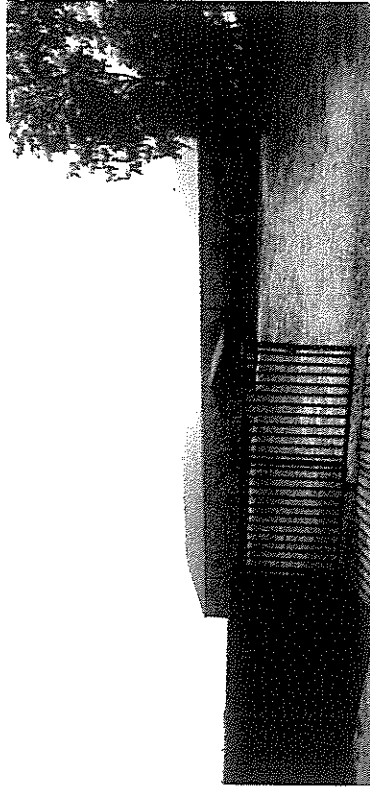

Dyskoteka FARAON

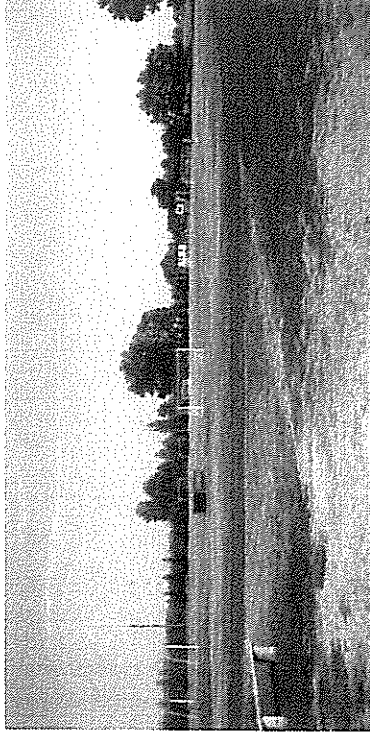

Stadion



Wiatra na stadionie



Zakład Gospodarstwa Komunalnego



Cmentarz parafialny

Sporządziła: Anita Kubicka.

Data: 20 sierpnia 2018 r.

Zasoby – to wszelkie elementy materialne i niematerialne wsi i otaczającego obszaru, które mogą być wykorzystane obecnie lub w przyszłości w budowaniu bądź realizacji publicznych bądź prywatnych przedsięwzięć odnowy wsi.

ANALIZA ZASOBÓW – część I				
RODZAJ ZASOBU*	Opis (nazwanie) zasobu jakim wieś dysponuje	Znaczenie zasobu (odpowiednio wstaw X)		
		MAŁE	DUŻE	WYRÓŻNI AJĄC E
PRZYRODNICZY	walory krajobrazu, rzeźby terenu		X	
	stan środowiska		X	
	walory klimatu		X	
	walory szaty roślinnej		X	
	cenne przyrodniczo obszary lub obiekty		X	
	świat zwierzęcy (ostoje, siedliska)			X
	wody powierzchniowe (cieki, rzeki, stawy)			X
	wody podziemne		X	

	gleby	Ziemie klasy III, IV, V i VI.		X	
	kopaliny	Brak			
	walory geotechniczne	Brak			
KULTUROWY	walory architektury	Zabudowa zwarta, kościół murowany parafialny, w Łądku znajduje się wiele budynków wpisanych jako zabytki. Zabytkowy budynek ośrodka zdrowia, plebania przy kościele, oraz budynek byłej plebanii przy ulicy Konińskiej mający ponad 300 lat.		X	
	walory przestrzeni wiejskiej publicznej	Stadion z boiskiem i trybunami, boisko przy szkole, plac zabaw, Gminny Dom Kultury, OSP Łądek, biblioteka, poczta, Szkoła Podstawowa z salą gimnastyczną, wiata grillowa na stadionie, siłownia sołecka, Ośrodek Wsparcia Dla dzieci i Młodzieży z Interwencją Kryzysową			X
	walory przestrzeni wiejskiej prywatnej	Apteki, sklepy spożywcze, dyskoteka, przychodnia zdrowia, bank spółdzielczy,			X
	zabytki i pamiątki historyczne	Kościół, budynek gdzie mieści się ośrodek zdrowia i poczta, krzyże przydrożne, budynek na ul. Konińskiej,			
	osobliwości kulturowe	Ochotnicza Straż Pożarna w Łądku wraz z orkiestrą, Chór Bel Kanto Klub Seniora Radość Uniwersytet 3-ego Wieku			X
	miejsca, osoby i przedmioty kultu	Cmentarz parafialny, kościół, krzyże przydrożne, kapliczka, pomnik na Borku Łądkowskim oraz na Rynku ku pamięci POW			X
	święta, odpusty, pielgrzymki	Odpust św. Mikołaja, pielgrzymki do Lichenia i Częstochowy, dożynki parafialne, festyny wiejskie, Majówkowy piknik rodzinny Obchody strażackie, drobne imprezy sołeckie, WOŚP,			X

	tradycje, obrzędy, gwara	Procesja na Boże Ciało, piknik majówkowy, strażackie bale (sylwestrowe, karnawałowe), śmigus dyngus Gwiazdory, Mikołajki (w szkołach, przedszkolach),			X
	legends, podania i fakty historyczne	Przysięga POW na Borku Łądkowskim, Powstanie OSP w Łądku 1908r Opowieść o zatopieniu przez POW dzwonów kościelnych podczas II wojny światowej aby je schować przed Niemcami Jarmarki na Rynku w Łądku – Łądek miał wtedy prawa miejskie.			X
	przekazy literackie	Książka o Łądku p. Gołdyna „Dzieje...” Krótka historia POW Książka o powstaniu i działalności OSP Łądek			X
	ważne postacie i przekazy historyczne	Założyciel straży ogniowej Gutowski Bronisław			X
	specyficzne nazwy	Określenia części miejscowości: Psie doły, działki, trudenszczyzna, błonie, piskornik, pański rów, kobyle pole, cielętnik, szkłok, bębenica, zdzary, chajęciny, żabiak, polus, łąki św. Anny, paluch, świniac, stare łąki, smugi, kozia górka			X
	specyficzne potrawy	Bigos, smażonka, ozorki, przetwory wędliniarskie, polewka, pyrczak, placki ziemniaczane			X
	dawne zawody	Kowal, szewc	X		
	zespoły artystyczne, twórcy	EW Kwartet, Orkiestra dęta			X

### ANALIZA ZASOBÓW – część II

RODZAJ ZASOBU	Opis (nazwanie) zasobu jakim wieś dysponuje	Znaczenie zasobu (odpowiednio wstaw X)		
		MAŁE	DUŻE	WYRÓŻNI AJAC E
<b>OBIĘTY TEREN</b> działki pod zabudowę mieszkaniową	Wydzielone są działki pod zabudowę jednorodzinną Sołectwo posiada plan zagospodarowania przestrzennego		X	

	działki pod domy letniskowe	Brak			
	działki pod zakłady usługowe i przemysł	Posiada, plan zagospodarowania obejmuje możliwe kierunki rozwoju i budowy			x
	pustostany mieszkaniowe	Występują pojedyncze			
	pustostany poprzemysłowe	Brak			
	tradycyjne nieużytkowane obiekty gospodarskie (stodoły, spichlerze, kuźnie, młyny, itp.)	Występują pojedyncze			
INFRASTRUKTURA SPOŁECZNA	placze publicznych spotkań, festynów	Teren na stadionie – wiata, Rynek, place zabaw,			X
	sale spotkań, świetlice, kluby	Sala OSP Łądek, Klub sierzanta			X
	miejsca uprawiania sportu	Stadion, boiska przy szkole, boisko do koszykówki przy kościele,			X
	miejsca rekreacji	Stadion, place zabaw, siłownia			X
	ścieżki rowerowe, szlaki turystyczne	Brak			
	szkoły	Szkoła podstawowa, gimnazjum			X
	przedszkola	Przedszkole publiczne			X
	biblioteki	Gminna Biblioteka Publiczna			X
	placówki opieki społecznej	Gminny Ośrodek Pomocy Społecznej Ośrodek Wsparcia Kryzysowego			X
	placówki służby zdrowia	Ośrodek zdrowia w Łądku Gabinet stomatologiczny			X
INFRASTRUKTURA TECHNICZNA	wodociąg, kanalizacja	Zwodociągowane sołectwo w całości, Skanalizowana niemal w całości, pojedyncze budynki bez możliwości podłączenia		X	
	drogi (nawierzchnia, oznakowanie oświetlenie)	Asfaltowe drogi lub utwardzone, oświetlone w znacznej części			X
	chodniki, parkingi, przystanki	Przystanki na rynku i ul. Słupeckiej, Chodniki		X	

		wymagają remontów i budowy nowych (przede wszystkim wzdłuż drogi wojewódzkiej i do stadionu)			
	sieć telefoniczna i dostępność Internetu	Dobry dostęp do telefonów i internetu		X	
	telefonii komórkowa	Zasięg dobry		X	
	inne	Brak			
<b>ANALIZA ZASOBÓW – część III</b>					
<b>RODZAJ ZASOBU</b>		<b>Opis (nazwanie) zasobu jakim wieś dysponuje</b>	<b>Znaczenie zasobu</b> (odpowiednio wstaw X)		
			<b>MAL E</b>	<b>DUŻE</b>	<b>WYRÓŻNIAJĄCE</b>
<b>GOSPODARKA, ROLNICTWO</b>	miejsca pracy (gdzie, ile?)	UG Łądek wraz z jednostkami: GOK, GOPS, ZGK, Szkoła, sklepy spożywcze		X	
	znane firmy produkcyjne i zakłady usługowe i ich produkty	Warsztaty samochodowe, sklepy spożywcze i wielobranżowe, warsztaty stolarskie, weterynarie, handel maszynami budowlanymi		X	
	gastromonia	Brak			
	miejsca noclegowe	Brak			
	gospodarstwa rolne	Ponad 15ha – 10 Poniżej 15ha - 15		X	
	uprawy hodowle	Zboża, rzepak, buraki, kukurydza, bydło opasowe, tuczniki, krowy mleczne		X	
	możliwe do wykorzystania odpady produkcyjne	Brak			
	zasoby odnawialnych energii	Brak			
<b>ŚRODKI FINANSOWE I POZYSKIWANIE FUNDUSZY</b>	środki udostępniane przez gminę	Fundusz sołecki	X		
	środki wypracowywane	Środki własne (sponsoring), praca własna mieszkańców, wykorzystanie sprzętu prywatnego mieszkańców.		X	
<b>T A Ł S P</b>	autorytety i znane postacie	Sołtys, prezes OSP, naczelnik OSP,		X	

	we wsi	lekarz p. M. Nastał, proboszcz Dariusz Kolski			
	krajanie znani w regionie, w kraju i zagranicą	Aleksy Orchowski Członkowie POW Frankiewicz Fabian			X
	osoby o specyficznej lub ważnej dla wiedzy i umiejętnościach, m.in. studenci	Brak			
	przedsiębiorcy, sponsorzy	Bank Spółdzielczy, ADMAR, BAKAJ,		X	
	osoby z dostępem do Internetu i umiejętnościach informatycznych	85% mieszkańców		X	
	pracownicy nauki	Frankiewicz Fabian – lekarz Dorota Frankiewicz – lekarz		X	
	związki i stowarzyszenia	OSP Łądek, Razem dla Kultury, Uniwersytet 3-ego wieku, Stowarzyszenie Adriana Walkowiaka			X
	kontakty zewnętrzne (np. z mediami)	Gazeta Słupecka, Kurier Słupecki, Telewizja internetowa Twoja Słupca			X
	współpraca zagraniczna i krajowa	Współpraca z zaprzyjaźnionymi sołectwami.		X	
<b>INFORMACJE DOSTĘPNE O WSI</b>	publikatory, lokalna prasa	Gazeta Słupecka, Kurier Słupecki,		X	
	książki, przewodniki	Brak			
	strony www	Brak		X	



Obszar analizy SWOT: Określenie uwarunkowań, które będą wzięte pod uwagę przy realizacji konkretnych działań.

Wśród uwarunkowań powinniśmy uwzględnić:

- nasze mocne strony (ludzie, środki, tradycja i in.), na których opieramy konkretne działanie,
- nasze słabe strony, które mogą utrudnić osiągnięcie sukcesu,
- korzystne uwarunkowania zewnętrzne, które możemy wykorzystać,
- zewnętrzne zagrożenia, które mogą utrudnić, a nawet uniemożliwić realizację niektórych zamierzeń.

<b>SILNE STRONY</b> (atuty wewnętrzne)	<b>SŁABE STRONY</b> (słabości wewnętrzne)
<ol style="list-style-type: none"> <li>1. Przydrożne krzyże, (T)</li> <li>2. Zabytkowy kościół, (T)</li> <li>3. Trzy Plac zabaw, (S)</li> <li>4. Położenie na terenie Nadwarciańskiego Parku Krajobrazowego, (J)</li> <li>5. Cenne walory przyrodnicze i krajobrazowe, (J)</li> <li>6. Bogata fauna i flora, (J)</li> <li>7. Bogata historia sołectwa, (T)</li> <li>8. Upamiętnianie POW, (T)</li> <li>9. Preznie działająca Ochotnicza Straż Pożarna, (J)</li> <li>10. Fundusz sołectwa, (B)</li> <li>11. Organizacja lokalnych imprez, (J)</li> <li>12. Korzystne położenie geograficzne pomiędzy linia kolejowa, a autostrada A-2, (B)</li> <li>13. Dwa sklepy spożywcze, (B)</li> <li>14. Oddział Banku Spółdzielczego, (B)</li> <li>15. Istnienie Planu Zagospodarowanie Miejscowego, (B)</li> <li>16. Organizacja imprez integracyjnych, (J)</li> <li>17. Skupienie ważnych ośrodków w jednym budynku, (S)</li> <li>18. Miejsca pamięci, (T)</li> <li>19. Funkcjonowanie Uniwersytetu Trzeciego Wieku, (J)</li> <li>20. Kulturowane lokalnych świąt dożynki, boże ciało, (J)</li> <li>21. Gminny Ośrodek Kultury w Łądku, (S)</li> <li>22. Poradnia Lekarza Rodzinnego, (S)</li> <li>23. Dwie apteki, (S)</li> <li>24. Punkty Poczty, (S)</li> <li>25. Szkoła Podstawowa, (S)</li> <li>26. Przedszkole, (S)</li> </ol>	<ol style="list-style-type: none"> <li>1. Nie wszystkie drogi na terenie wsi są utwardzone, (S)</li> <li>2. Zły stan chodników, (S)</li> <li>3. Brak przejść dla pieszych, (S)</li> <li>4. Słaba promocja wsi, (B)</li> <li>5. Brak źródeł energii odnawialnych, (B)</li> <li>6. Niekorzystne ulokowanie Gminnego Ośrodka Kultury w Łądku, (J)</li> <li>7. Małe pomieszczenie przeznaczone na Bibliotekę Publiczną w Łądku, (S)</li> <li>8. Zły stan techniczny dróg, (B)</li> <li>9. Brak ścieżek rowerowych, (S)</li> <li>10. Brak nowoczesnej infrastruktury w Bibliotece Gminnej, (S)</li> <li>11. Mała integracja mieszkańców sołectwa, pogłębiające się podziały, (J)</li> </ol>

27 Ośrodek Wsparcia dla Dzieci i Młodzieży S	
<b>SZANSE</b> (okazje zewnętrzne płynące z otoczenia)	<b>ZAGROŻENIA</b> (zagrożenie płynące z otoczenia)
<ol style="list-style-type: none"> <li>1. Aktywne pozyskiwanie środków zewnętrznych przez Stowarzyszenie (B)</li> <li>2. Promocja miejscowości, (B)</li> <li>3. Zwiększenie aktywności organizacji pozarządowych, (J)</li> <li>4. Napływ nowych przedsiębiorców, (B)</li> </ol>	<ol style="list-style-type: none"> <li>1. Migracja zarobkowa młodych, (B)</li> <li>2. Starzejące się społeczeństwo, (J)</li> <li>3. Biurokracja związana z pozyskaniem środków zewnętrznych (B)</li> <li>4. Zagrożenia komunikacyjne wynikające z rosnącego ruchu i słabej infrastruktury drogowej (brak chodnika) , (J)</li> </ol>

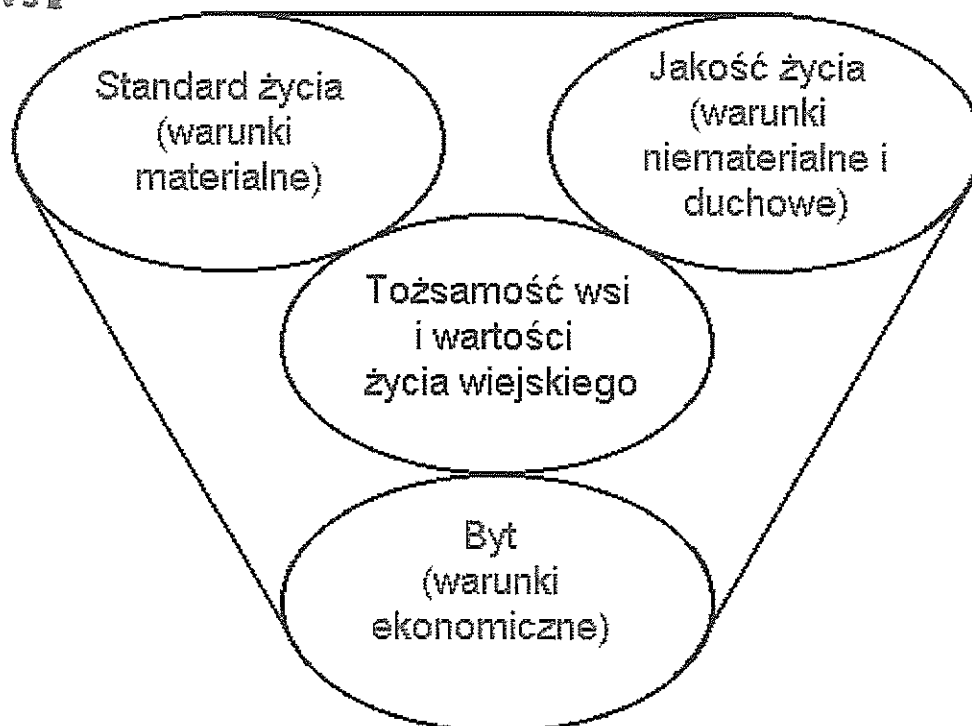

#### Kategorie analizy potencjału rozwojowego ( 4 sfery/aspekty życia):

- **Standard życia:** Infrastruktura techniczna i społeczna w przestrzeni publicznej (ilość, dostępność i stan), np.: drogi, chodniki, parkingi, oświetlenie uliczne, wodociąg, kanalizacja, sieć telefoniczna, dostęp do Internetu, świetlica, dom kultury, boisko, plac zabaw dla dzieci, przedszkole, szkoła, biblioteka, placówki usługowe, infrastruktura, wyposażenie oraz stan posesji i budynków
- **Jakość życia:** Relacje sąsiedzkie współpraca sąsiedzka, życzliwość, akceptacja postaw aktywnych, poczucie współuczestnictwa i współtworzenia, możliwość samorealizacji, oferta kulturalna, edukacyjna, wypoczynku i rekreacji oraz życia społecznego, poziom samoorganizacji społecznej, poczucie bezpieczeństwa, zagrożenia, dostępność komunikacyjna, zaopatrzenie w towary i usługi, stan środowiska, poziom wykształcenia.
- **Byt:** Rozstrzygnięcia planistyczne, wsparcie postaw przedsiębiorczych, zorganizowanie przedsiębiorców producentów rolnych, usługi i produkcja, produkty, możliwości pozyskiwania dochodu przez społeczność lokalną na cele publiczne, promocja.
- **Tożsamość wsi:** Kultura, tradycje, obyczaje, gwara, kultywowanie i rozwijanie poczucia wspólnoty, wzorce wychowawcze i więź międzypokoleniowa, uroczystości i rocznice, lokalny kult, pamięć o wybitnych mieszkańcach i wydarzeniach, lokalny, indywidualny styl osadnictwa i budownictwa, krajobraz kulturowy i przyrodniczy, charakterystyczne elementy architektury i urządzenia przestrzeni publicznej, tradycyjne uprawy i hodowle, lokalna kuchnia i potrawy, tradycyjne zawody, szczególne formy pomocy sąsiedzkiej i zaangażowania w sprawy publiczne.

## Analiza potencjału rozwojowego wsi Łądek

9	0
(+)/=	6   0

8	1
1	2
(+)/-	

### Standard życia (warunki materialne)

SILNE STRONY:  
3,17,21,22,23,24,25,26,27  
SŁABE STRONY: 1,2,3,7,9,10  
SZANSE: 0  
ZAGROŻENIA: 0

### Jakość życia (warunki niematerialne)

SILNE STRONY: 4,5,6,9,1,16,19,21  
SŁABE STRONY: 11  
SZANSE: 1  
ZAGROŻENIA: 2,4

### Tożsamość wsi i wartości życia wiejskiego

SILNE STRONY: 1,2,17,8,18,20  
SŁABE STRONY: 0  
SZANSE: 0  
ZAGROŻENIA: 0

### Byt (warunki ekonomiczne)

SILNE STRONY: 10,12,13,14  
SŁABE STRONY: 4,5,8  
SZANSE: 1,2,4  
ZAGROŻENIA: 1,3

4	3
3	2
(+)/+	

6	0
0	0
(+)/=	

silne strony	szanse
słabe strony	zagrożenia

Z analizy potencjału rozwojowego wynika, że:

**Tożsamość wsi i wartości życia wiejskiego (+)/=**

6	0
0	0

**Wnioski:** Jest to jeden z silniejszych obszarów w sołectwie. Łądek ma bowiem bogatą historię i tradycje.

**Zalecenia:** Mieszkańcy sołectwa Łądek przy wsparciu Gminnego Domu Kultury powinni podjąć działania aby kultywować lokalną historię i tradycje. Konieczne jest włączenie w ten proces młodego pokolenia przekazywanie tradycji i obrzędów. Trzeba zadbać o popularyzowanie historii, włączać nowoczesne metody przekazu i zachęcać dzieci i młodzież do kultywowania tradycji.

**Standard życia (warunki materialne) (+)/=**

9	0
6	0

**Wnioski:** Jest to najsilniejszy obszar sołectwa. W Łądku jest wiele instytucji i obiektów użyteczności publicznej.

**Zalecenia:** W obszarze standardu życia znaczące jest programowanie długoterminowe. Obecnie możliwe jest wsparcie środkami zewnętrznymi. Mieszkańcy powinni jasno artykułować swoje potrzeby i współpracować z samorządem gminy aby efektywnie realizować projekty.

**Jakość życia (warunki niematerialne i duchowe) (+)/ -**

8	1
1	2

**Wnioski:** Jakość życia jest obszarem stabilnym. Mieszkańcy uczestniczą w wydarzeniach i inicjatywach podejmowanych przez GOK.

**Zalecenia:** Wskazana jest dalsza intensywna integracja mieszkańców. Należy zwiększyć nacisk na podejmowanie działań służących wzajemnej integracji międzypokoleniowej.

Byt (warunki ekonomiczne) (-) /=

4	3
3	2

**Wnioski:** Obszar wsi oceniany przez mieszkańców jako wymagający poprawy.

**Zalecenia:** Mieszkańcy sołectwa powinni podjąć działania nakierowane szkolenia z zakresu pozyskiwania środków zewnętrznych dla już istniejących firm bądź podejmowanie działalności gospodarczej. Na terenie sołectwa brak inwestora, dlatego też zaleca się podjęcie działań sprzyjających powstaniu nowych firm.

### WIZJA WSI (hasłowa i opisowa):

**WIZJA WSI:** Wizja oznacza obraz przyszłego stanu jednostki, będący wyobrażeniem pożądanej przyszłości, zawierająca syntetyczny opis dążeń i aspiracji społeczności”

### CECHY DOBREJ WIZJI:

- ✓ oddaje zbiorowe marzenia i oczekiwania co do przyszłości wsi (ludzie będą się z nią identyfikować),
- ✓ jest realna (osiągalna), bazuje na posiadanych ATUTACH, nie abstrahuje od BARIER,
- ✓ wzmacnia czynniki wyróżniające wieś,
- ✓ zawiera dźwignię rozwojową -> wskazuje mechanizm zdolny powodować rozwój wsi w zakładanym stopniu i skali,
- ✓ zawiera przyszłe funkcje wsi.

---

### Wizja hasłowa:

W Łądku każdy jest odważny, Łądek strażakami stoi, lud aktywny, żadnej pracy się nie boi.

**Wizja opisowa:** Sołectwo Łądek jest sołectwem, które popularyzuje swoją historię i kultywuje lokalne tradycje. Mieszkańcy żyją dostatnio i bezpiecznie korzystając z nowoczesnych standardów infrastruktury. Aktywni mieszkańcy działają w Ochotniczej Straży Pożarnej. Mieszkańcy spędzają czas wolny w sołectwie, bo mają dostępną siłownię, boiska, skwery i liczne miejsca rekreacji.

## PROGRAM DŁUGOTERMINOWY ODNOWY WSI

Wizja wsi (hasłowa): W Łądku każdy jest odważny, Łądek strażakami stoi, lud aktywny, żadnej pracy się nie boi.

I. Plan rozwoju		II. Program rozwoju	
1. CELE Co trzeba osiągnąć by urzeczywistnić wizję naszej wsi?	2. Co nam pomoże osiągnąć cele? (zasoby, silne strony, szanse)	3. Co nam może przeszkodzić? (słabe strony, zagrożenia)	Projekty, przedsięwzięcia jakie wykonamy?
	ZASOBY których użyjemy	ATUTY Silne strony i szanse jakie wykorzystamy	
<b>A. TOŻSAMOŚĆ WSI I WARTOŚCI ŻYCIA WIEJSKIEGO</b>			
1. Promocja wartości kulturowych i historycznych	1. Sala OSP, krzyż przydrożny, figura wsi, 2. Historia i tradycje 3. Praca własna mieszkańców	1. Pracowitość mieszkańców, 2. Silni liderzy lokalni, 3. Aktywni mieszkańcy, 4. Zdolności organizacyjne czasu wolnego,	1.1 Organizacja festynów i imprez kulturalnych. 1.2 Konserwacja i remont przydrożnych krzyży 1.3 Organizacja warsztatów rzemiosł dla mieszkańców
2. Kulturowanie lokalnych tradycji			



					1.4 Montaż tablic informacyjnych o obiektach zabytkowych
<b>B. STANDARD ŻYCIA</b>					
1. Poprawa infrastruktury społecznej					<p>1.1 Poprawa stanu chodników</p> <p>1.2. Budowa pozostałej części chodnika.</p> <p>1.3. Remont dróg lokalnych.</p> <p>1.5. Budowa stadionu, wymiana nawierzchni, montaż nowych trybun</p> <p>1.6 Remont sanitariatów na stadionie</p> <p>1.7 Budowa szatni na stadionie</p> <p>1.8 Budowa siłowni zewnętrznej</p> <p>1.9 Remont Sali OSP</p> <p>1.10 Budowa boiska do siatkówki</p> <p>1.11 Nasadzenia zieleni, stworzenie skwerów i rabat kwiatowych</p>
	1.1 Plac przy szkole	1.1. Praca mieszkańców wsi	1.1. Brak środków finansowych na realizację przedsięwzięć		
	1.2 OSP Łądek				

C. JAKOŚĆ ŻYCIA			
1) Poprawa integracji mieszkańców			1.1. Dzień dziecka 1.2. Turniej piłki nożnej 1.3. Rajdy rowerowe
2) Wzrost atrakcyjności wsi sołectwa			2.1 Imprezy. Festyny promujące walory przyrodnicze i krajobrazowe miejscowości
3) Edukacja mieszkańców wsi	1.1. Walory przyrodniczo-krajobrazowe wsi 1.2. Sala OSP 1.3. Historia i tradycja sołectwa 1. 4 Stadion	Zaangażowanie większości mieszkańców.	3.1. Organizacja zajęć edukacyjnych dla dzieci 3.2. Warsztaty komputerowe 3.3 Wyjazdy na basen 3.4. Organizacja warsztatów z rękodzieła i kulinarnych dla UTW 3.5.Kursy udzielania pierwszej pomocy 3.6. Organizacja warsztatów o różnej tematyce mające na celu aktywizację kobiet.
<b>D. BYT</b>			
1) Promocja sołectwa Łądek			1.1. Stworzenie strony

<p>2) Wspieranie przedsiębiorczości</p>				<p>internetowej o miejscowości</p> <p>1.2. Współpraca z innymi organizacjami pozarządowymi w celu realizacji projektów wspólnych</p> <p>1.3. Montaż witaczy</p> <p>1.4. Organizacja imprez kulturalnych w celach zarobkowych</p> <p>1.5. Utworzenie logo sołectwa i promocja wizji hasłowej</p> <p>2.1. Organizacja szkoleń dla przedsiębiorców</p> <p>2.2. Wspieranie promocji nowych przedsiębiorców</p>
---	--	--	--	--

## PROGRAM KRÓTKOTERMINOWY ODRNOWY WSI na OKRES 12 miesięcy

Kluczowy problem	Odpowiedź	Propozycja projektu	Czy nas stać na realizację? (tak/nie)		Punktacja	Hierarchia
			Organizacyjnie	Finansowo		
Co nas najbardziej zintegruje?	Podjęcie wspólnych inicjatyw na rzecz wsi.	Organizacja festynów i imprez kulturalnych, rajdów rowerowych, biegów, pływów kajakowych	TAK	NIE	1+1+1+1+1=5	V
Na czy nam najbardziej zależy?	Zwiększenie integracji wśród mieszkańców.	Budowa miejsca rekreacji przy stawku w Łądku.	TAK	NIE	5+5+5+5+5=25	I
Co nam najbardziej przeszkadza?	Brak miejsca do rekreacji, uprawiania sportu	Budowa boiska do siatkówki.	TAK	NIE	4+4+4+4+4=20	II
Co najbardziej zmieni nasze życie?	Pobudzenie aktywności osób starszych.	Budowa siłowni zewnętrznej	TAK	NIE	3+3+3+3+3=15	III
Co nam przyjdzie najłatwiej?	Promocja walorów sołectwa	Montaż witaczy, tablic informujących o historii i zabytkach	TAK	NIE	2+2+2+2+2=10	IV

Na realizację jakiego projektu planujemy  
pozyskać środki zewnętrzne? Z jakich źródeł?

Budowa miejsca rekreacji przy stawku w Łądku.

Środki finansowe z Programu Wielkopolska Odnowa Wsi – Wielkopolska Wieś Piękniejsze,  
Urząd Marszałkowski Województwa Wielkopolskiego w Poznaniu, Urząd Gminy w Łądku.

Podpisy przedstawicieli Grupy Odnowy Wsi:  
uczestniczących w przygotowaniu dokumentu:

Sebastian Woźniak ..... *Sebastian Woźniak*  
Władysław Orchowski ..... *Władysław Orchowski*  
Andrzej Przespolewski ..... *Andrzej Przespolewski*

Podpis/podpisy moderatora/ów odnowy wsi:

Anita Kubicka ..... *Anita Kubicka*

Iwona Suszka ..... *Iwona Suszka*

Załączniki:

1. Listy obecności na warsztatach sołeckich
2. Dokumentacja zdjęciowa z przeprowadzonej wizji terenowej oraz warsztatów sołeckich (płyta CD).