

STAROSTWO POWIATOWE  
w Słupcy  
ul. Poznańska 20  
62-400 SŁUPCA



Ścianka dodatkowa  
z zadaszeniem  
funkcja osłony wejścia  
wygląd, kolor, materiał i forma  
jak kabina windy

Szyby windowy

WOJEWÓDZKI URZĄD  
OCHRONY ZABYTKÓW w POZNANIU  
Wojewódzki Konserwator Zabytków  
DELEGATURA w KONINIE  
UZGODNIONO ZE STANOWISKA  
KONSERWATORSKIEGO  
Załącznik do decyzji *opini*  
z dnia *14.11.2016*  
L.dz. *Ko.WN.5152.1770.1.2016*

z upoważnienia  
Wielkopolskiego Wojewódzkiego Konserwatora Zabytków  
*Ukrasowy*  
mgr Natalia Lipowczyk  
p.o. kierownika Delegatury w Koninie  
Wojewódzkiego Urzędu Ochrony Zabytków w Poznaniu

ZA ZGODNOŚĆ  
Z ORYGINAŁEM

*K. Rutkowska*

BIURO PROJEKTOWE:		
 PRACOWNIA PROJEKTOWA K R ul: Stupecka 5, 62-404 CIAŻEN tel. 695 849 555, 695 501 555 mail: pracowniaprojektowa.kr@gmail.com		
Obiekt budowlany:		
Gminny Ośrodek Kultury		
Adres inwestycji:		
Rynek 26, 62 - 406 Łądek dz. nr 602, obręb Łądek, jed. ew. Łądek		
Inwestor:		
Gmina Łądek Rynek 26, 62-406 Łądek		
Rodzaj opracowania:		
Projekt budowlany		
Projektant Imię i nazwisko, numer uprawnień		
ARCHITEKTURA		Podpis
Projektant		
mgr inż. arch. Karolina Rutkowska <i>K. Rutkowska</i> WP-01A/00K/UpB/22/2008 uprawnienia budowlane w specjalności architektonicznej do projektowania bez ograniczeń		
Temat:		
ELEWACJA		
Skala:	Data:	Nr. Rysunku:
1:100	11.2016	3

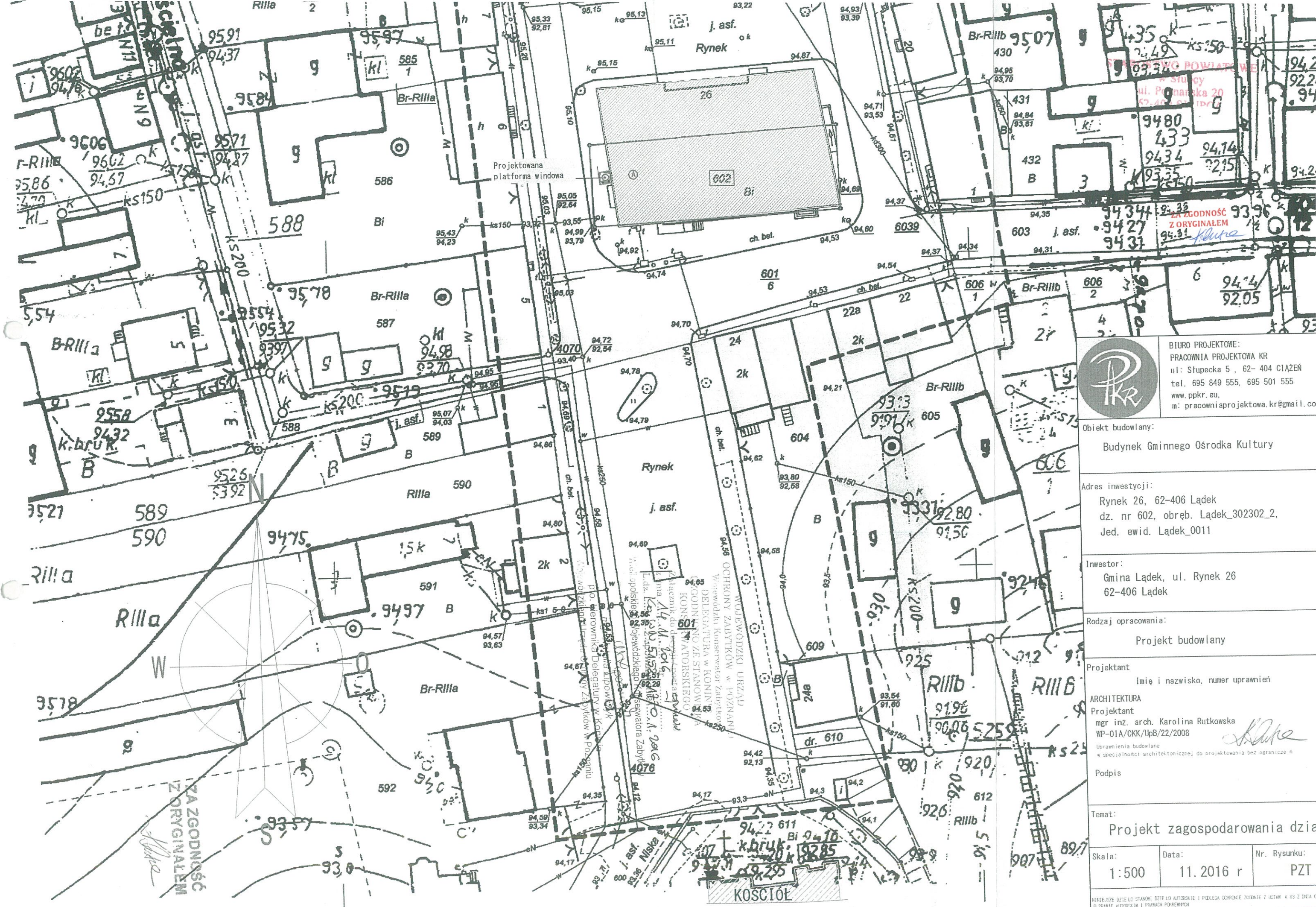

BIURO PROJEKTOWE:  
 PRACOWNIA PROJEKTOWA KR  
 ul: Stupecka 5, 62-404 CIĄŻEN  
 tel. 695 849 555, 695 501 555  
 www.ppkkr.eu,  
 m: pracowniaprojektowa.kr@gmail.com

Obiekt budowlany:		
Budynek Gminnego Ośrodka Kultury		
Adres inwestycji:		
Rynek 26, 62-406 Łądek dz. nr 602, obręb. Łądek_302302_2, Jed. ewid. Łądek_0011		
Inwestor:		
Gmina Łądek, ul. Rynek 26 62-406 Łądek		
Rodzaj opracowania:		
Projekt budowlany		
Projektant		
Imię i nazwisko, numer uprawnień		
ARCHITEKTURA		
Projektant		
mgr inż. arch. Karolina Rutkowska WP-01A/OKK/UpB/22/2008		
Uprawnienia budowlane w specjalności architektonicznej do projektowania bez ograniczeń		
Podpis		
Temat:		
Projekt zagospodarowania działki		
Skala:	Data:	Nr. Rysunku:
1:500	11.2016 r	PZT

Niniejsze dzieło stanowi dzieło autorskie i podlega ochronie zgodnie z ustawą z dnia 4 lutego 1989 r. o prawie autorskim i prawach pokrewnych



ZESTAWNIENIE POWIERZCHNI UŻYTKOWYCH

1.1	Klatka schodowa	8,70 m <sup>2</sup>
1.2	Korytarz	25,43 m <sup>2</sup>
1.3	Kuchnia	9,60 m <sup>2</sup>
1.4	Pom. GOK	17,53 m <sup>2</sup>
1.5	WC niepełnosprawnych	3,94 m <sup>2</sup>
1.6	Biuro	8,60 m <sup>2</sup>
1.7	Biblioteka	17,80 m <sup>2</sup>
1.8	Sala GOK	52,60 m <sup>2</sup>
1.9	Pom. gospodarcze	7,60 m <sup>2</sup>
1.10	Platforma windowa	1,54 m <sup>2</sup>
		153,34 m <sup>2</sup>

LEGENDA

-  Poza opracowaniem
-  Nowe ściany
-  Do rozbiórki
-  Do zamurowania
-  grzejnik

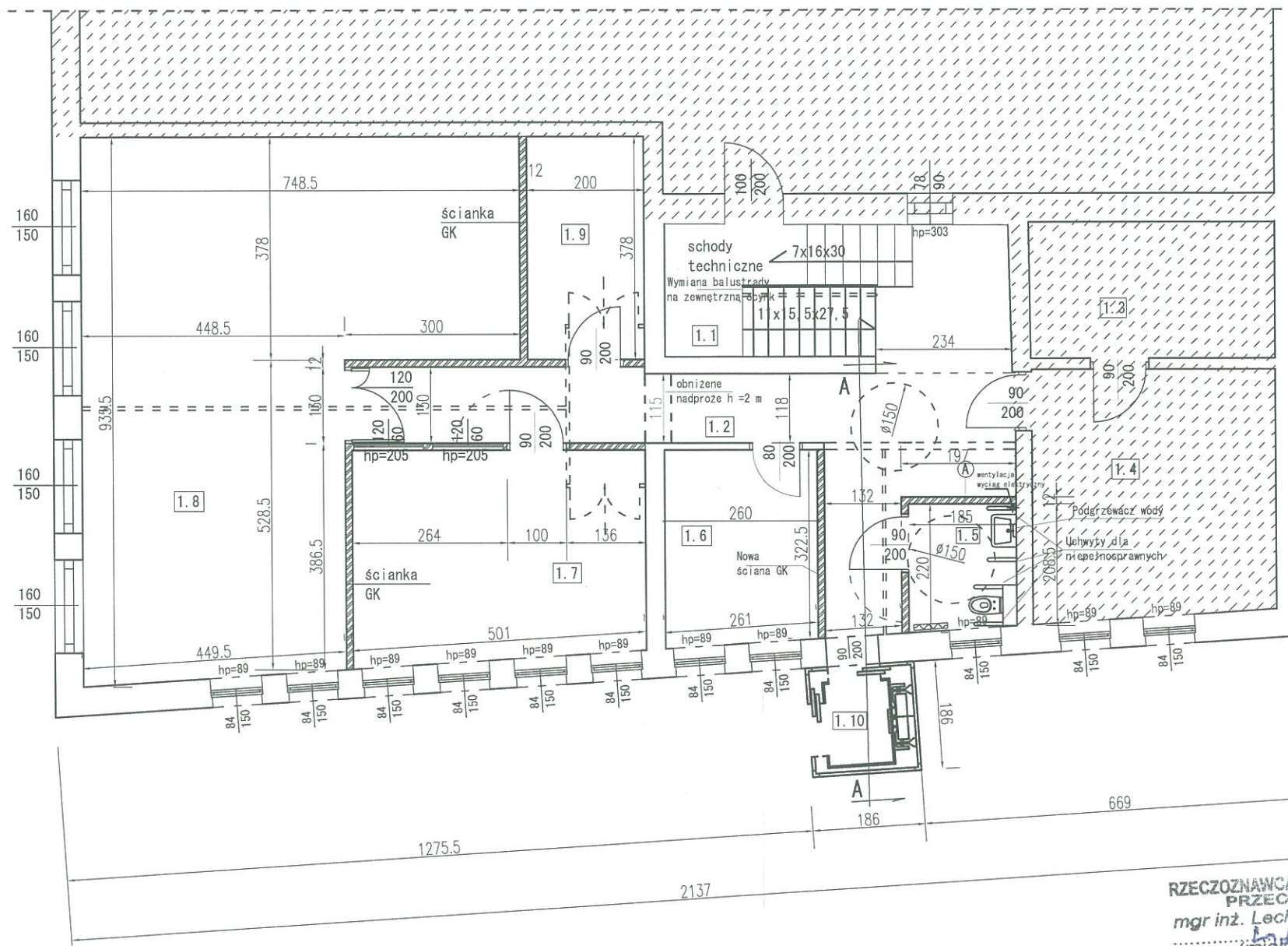

Uzgodniono pod względem wymagań higienicznych i zdrowotnych bez zastrzeżeń (z zastrzeżeniami)  
 Data: 12.12.2016  
 L.p. opinii: 5/12  
 (podpis i pieczęć mieniona)  
 mgr inż. Wanda Słowińska  
 rzeczoznawca ds. sanitarnohigienicznych  
 nr upr. 67-BP/0/94  
 w zakresie budownictwa przemysłowego i ogólnie bez służby zdrowia  
 62-510 Koźmin, ul. Teligi 12, tel. 063 2450088  
 BIURO PROJEKTOWE

RZECZOZNAWCA DO SPRAW ZABEZPIECZEŃ PRZECIWPÓŻAROWYCH  
 mgr inż. Lech Janiak Nr upr. 380/98  
 (miejscowość, data)  
 Zgodność projektu z wymaganiami ochrony przeciwpożarowej stwierdzam bez uwag z uwagami:

- ① - farba wewnętrzna - gipsowa
- kw - płyta kartonowo-gipsowa
- z - stelaż stalowy wypełnienie z wełny mineralnej
- płyta kartonowo-gipsowa
- płytki ceramiczne zmywalne z fugami higienicznymi



- Podstawowe wytyczne, realizacji Łazienki dla osób niepełnosprawnych:
- należy doprowadzić do toalety wodę i kanalizację sanitarną z wc na parterze
  - należy przebudować instalację elektryczną pod potrzeby nowej toalety
  - projektuje się elektryczny podgrzewacz ciepłej wody
  - projektuje się wymianę i przesunięcie grzejnika, oraz zabudowę rury co
  - minimalna powierzchnia manewrowa przed urządzeniami 150x150cm
  - wysokość górnej krawędzi umywalki 80cm,
  - wolna przestrzeń pod umywalką min. 67cm,
  - optymalna wysokość sedesu 46cm,
  - optymalna wysokość uchwytów poziomych 75-80cm od poziomu posadzki,
  - przycisk spłukiwania wody na wysokości 100cm,
  - ściany zmywalne pokryte płytkami do wysokości min 2,0m
  - antypoślizgowa powierzchnia podłogi, baz progów
  - wentylacja mechaniczna
  - dozowniki do mydła czy podajniki papieru toaletowego należy zamontować na wysokości od 85 do max 105cm

 PRACOWNIA PROJEKTOWA K R ul: Ślupecka 5, 62-404 CIĄŻEN tel. 695 849 555, 695 501 555 mail: pracowniaprojektowa.kr@gmail.com	
Obiekt budowlany: Gminny Ośrodek Kultury	
Adres inwestycji: Rynek 26, 62 - 406 Łądek, dz. nr 602, 601/5 obręb Łądek, jed. ew. Łądek	
Inwestor: Gmina Łądek Rynek 26, 62-406 Łądek	
Rodzaj opracowania: Projekt budowlany	
Projektant Imię i nazwisko, numer uprawnień ARCHITEKTURA Projektant mgr inż. arch. Karolina Rutkowska WP-01A/00K/UpB/22/2008 uprawnienia budowlane w specjalności architektonicznej do projektowania bez ograniczeń	
Temat: RZUT PIETRA	
Skala:	Data:
1:100	11.2016
Nr. Rysunku:	A2

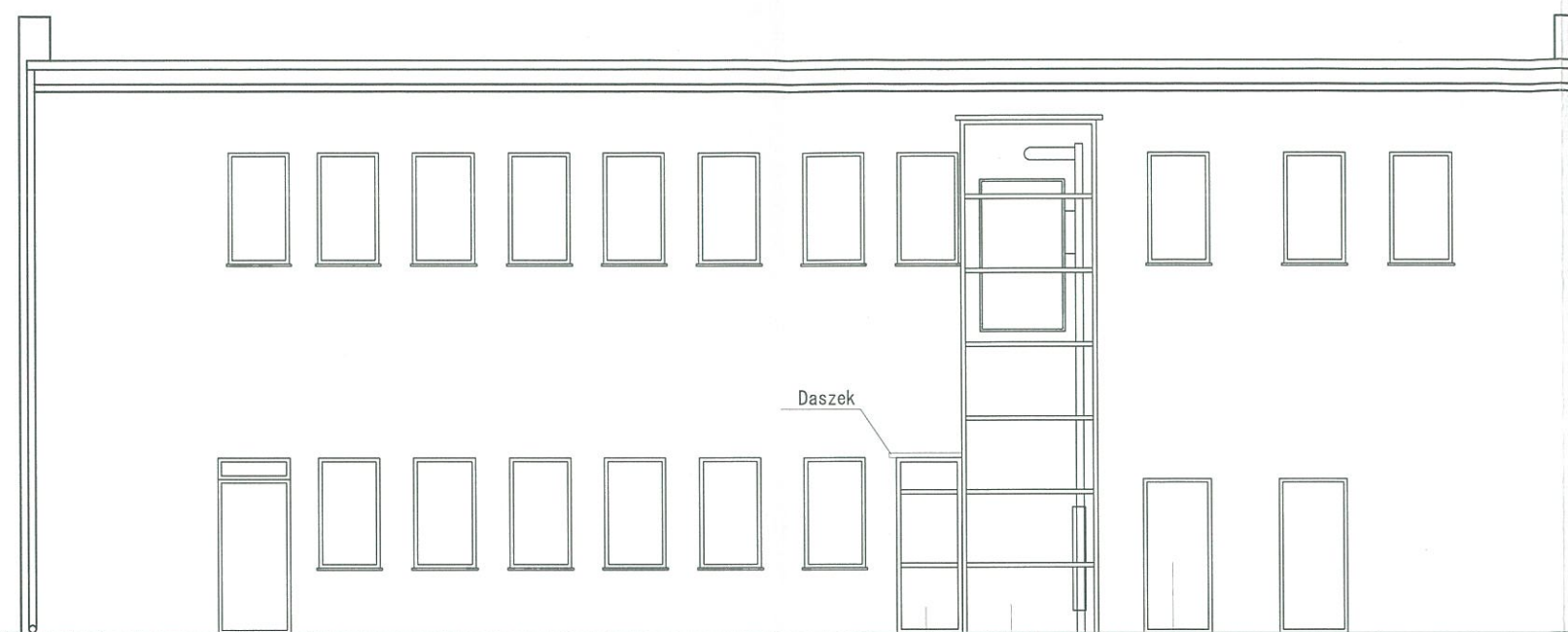
STAROSTWO POWIATOWE  
w Słupcy  
ul. Poznańska 20  
62-100 SŁUPCA



## ELEWACJA ZACHODNIA

BIURO PROJEKTOWE:		
		
PRACOWNIA PROJEKTOWA K R ul: Słupska 5 , 62- 404 CIAŻEN tel. 695 849 555 , 695 501 555 mail:pracowniaprojektowa.kr@gmail.com		
Obiekt budowlany: Gminny Ośrodek Kultury		
Adres inwestycji: Rynek 26, 62 – 406 Łądek, dz. nr 602, 601/5 obręb Łądek, jed. ew. Łądek		
Inwestor: Gmina Łądek Rynek 26, 62-406 Łądek		
Rodzaj opracowania: Projekt budowlany		
Projektant Imię i nazwisko, numer uprawnień ARCHITEKTURA Projektant mgr inż. arch. Karolina Rutkowska WP-01A/00K/UpB/22/2008 uprawnienia budowlane w specjalności architektonicznej do projektowania bez ograniczeń 		
Temat: ELEWACJA		
Skala: 1:100	Data: 11. 2016	Nr. Rysunku: A4

STAROSTWO POWIATOWE  
w Słupcy  
ul. Poznańska 20  
62-400 SŁUPCA

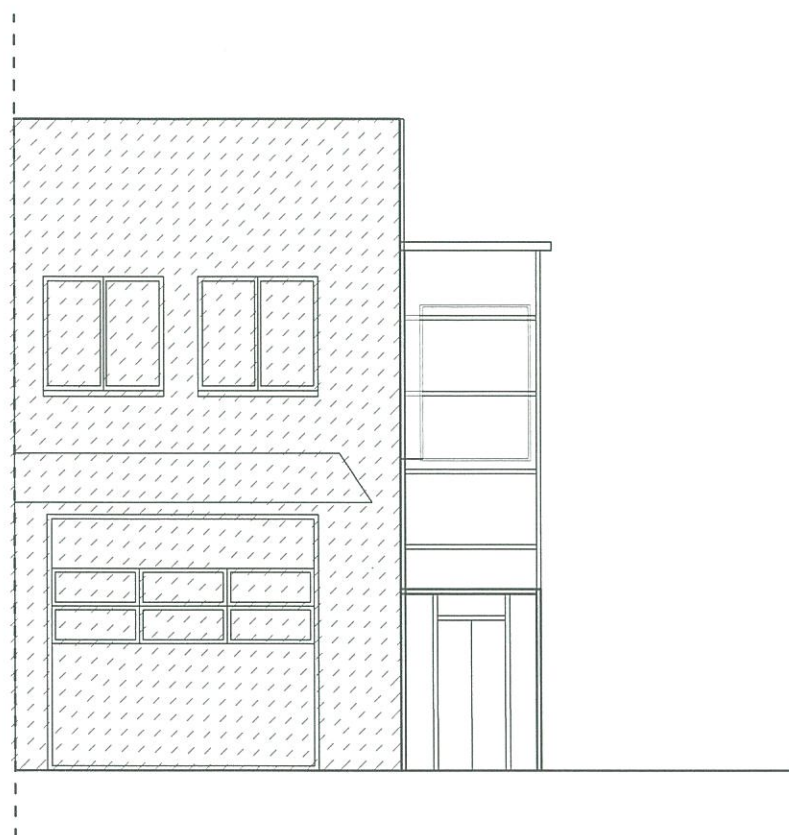

ELEWACJA PÓŁNOCNA

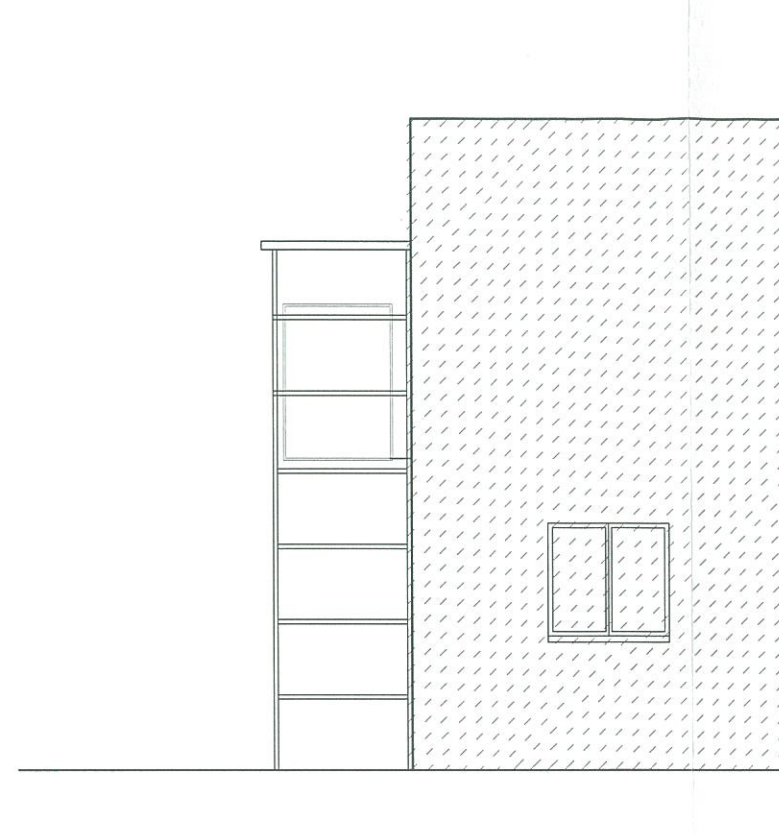

ELEWACJA POŁUDNIOWA

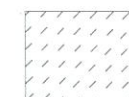

Poza opracowaniem

BIURO PROJEKTOWE:		
		
PRACOWNIA PROJEKTOWA K R ul: Słupecka 5 , 62- 404 CIAŻEŃ tel. 695 849 555 , 695 501 555 mail:pracowniaprojektowa.kr@gmail.com		
Obiekt budowlany: Gminny Ośrodek Kultury		
Adres inwestycji: Rynek 26, 62 - 406 Łądek, dz. nr 602, 601/5 obręb Łądek, jed. ew. Łądek		
Inwestor: Gmina Łądek Rynek 26, 62-406 Łądek		
Rodzaj opracowania: Projekt budowlany		
Projektant Imię i nazwisko, numer uprawnień ARCHITEKTURA Projektant mgr inż. arch. Karolina Rutkowska <i>K. Rutkowska</i> WP-01A/00K/UpB/22/2008 uprawnienia budowlane w specjalności architektonicznej do projektowania bez ograniczeń		
Temat: ELEWACJE		
Skala: 1:100	Data: 11. 2016	Nr. Rysunku: A5

STAROSTWO POWIATOWE  
w Słupcy  
ul. Poznańska 20  
62-400 SŁUPCA

## RZUT FUNDAMENTU 1:100

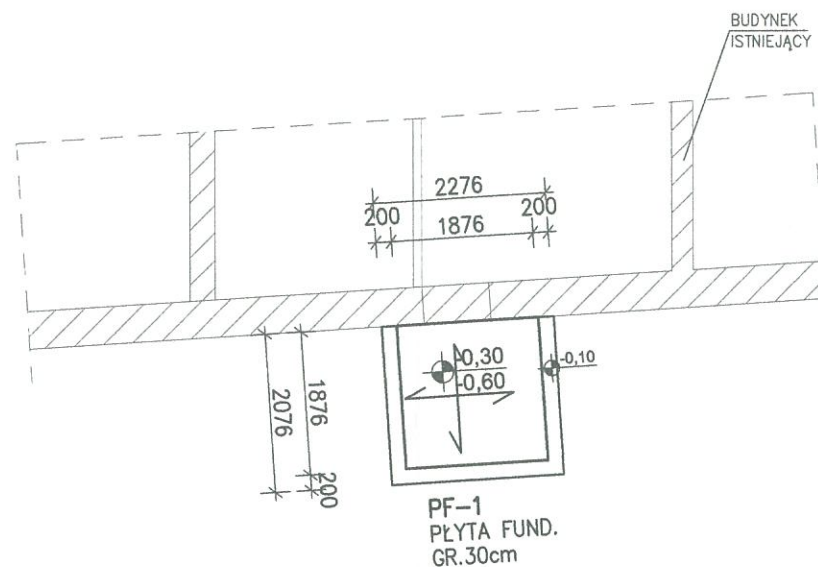

## PRZEKRÓJ FUNDAMENTU 1:50

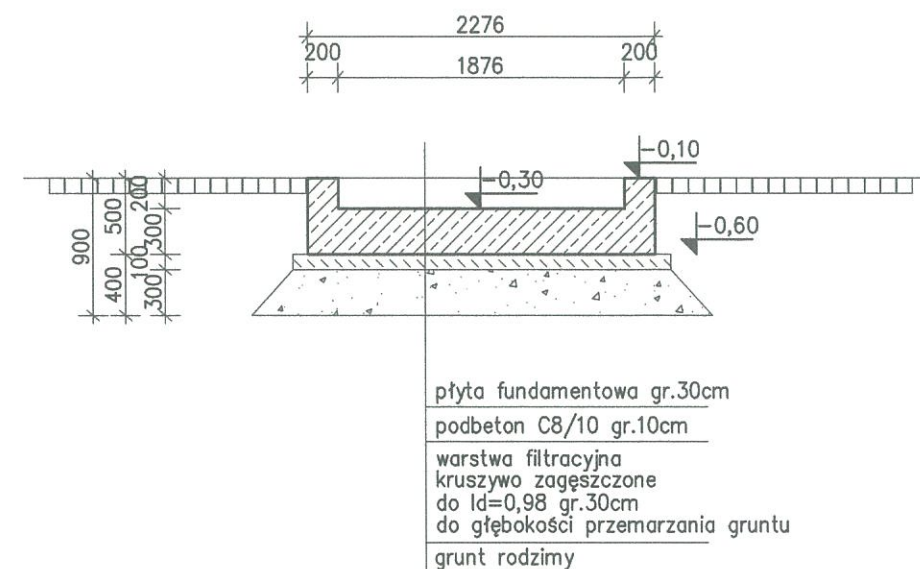

płyta fundamentowa gr.30cm  
podbeton C8/10 gr.10cm  
warstwa filtracyjna  
kruszywo zagęszczone  
do  $l_d=0,98$  gr.30cm  
do głębokości przemarzania gruntu  
grunt rodzimy

### POZYCJE OBLICZENIOWE

PF-1 PŁYTA FUNDAMENTOWA 227,6/207,6 H=30cm.  
ZBR Ø10 A-IIIIN C020  
W OBU KIERUNKACH DOŁEM I GÓRĄ

STAL ZBRÓJENIOWA  
B500SP /A-IIIIN/  
St3S /A-I/  
BETON FUNDAMENTÓW  
Beton C20/25(B-25)  
Podbeton C8/10(B-10)  
w/c - 0,55  
klasa ekspozycji XC2  
OTULINA 5,0cm

### UWAGI OGÓLNE:

- RYSUNEK ROZPATRYWAĆ ŁĄCZNIE Z POZOSTALYMI RYSUNKAMI KONSTRUKCJI, ARCHITEKTURY ORAZ RYSUNKAMI INNYCH BRANŻ.
- ELEMENTY MONTAŻOWE NAWIERCA PRODUCENT WINDY
- PRZEJŚCIA INSTALACJI PRZEZ PŁYTĘ ZGODNIE Z RYSUNKAMI BRANŻOWYMI
- FUNDAMENT ZAPROJEKTOWANO DLA GRUNTÓW TYPU PIASEK DROBNY O DOPUSZCZALNYM OBCIĄŻENIU NA GRUNT 150 kPa  
W PRZYPADKU GRUNTÓW SŁABSZYCH NALEŻY ZAADAPTOWAĆ FUNDAMENT DO LOKALNYCH WARUNKÓW GRUNTOWYCH

BIURO PROJEKTOWE: PRACOWNIA PROJEKTOWA K R ul. Stupecka 5 , 62- 404 CIĄŻEŃ tel. 695 849 555 , 695 501 555 mail:pracowniaprojektowa.kr@gmail.com		
Objekt budowlany: Budynek Straży Pożarnej - Gminny Ośrodek Kultury		
Adres inwestycji: Łądek dz. nr 602, obręb Łądek, jed. ew. Łądek		
Inwestor: Urząd Gminy w Łądku		
Rodzaj opracowania: Przebudowa i budowa windy		
Projektant Inię i nazwisko, numer uprawnień ARCHITEKTURA mgr inż. arch. Karolina Rutkowska WP-01A/00K/UpB/22/2008 ARCHITEKTURA mgr inż. Dariusz Śmigiełski WKP/0039/P00K/05		
Temat: RZUT FUNDAMENTÓW		
Skala: 1:100	Data: 11.2016	Nr. Rysunku: K-01